

Auszug aus dem Liegenschaftskataster

Liegenschaftskarte 1:500

Erstellt am 22.11.2023, Datenbestand vom 13.11.2023

Flurstück: 374
Flur: 1
Gemarkung: Olpenitzdorf

Gemeinde: Kappeln
Kreis: Schleswig-Flensburg



Erteilende Stelle: Katasteramt
Graf-Zeppelin-Straße 20
24941 Flensburg
Telefon: 0461 5046-0
E-Mail: Poststelle-Flensburg@LVermGeo.landsh.de

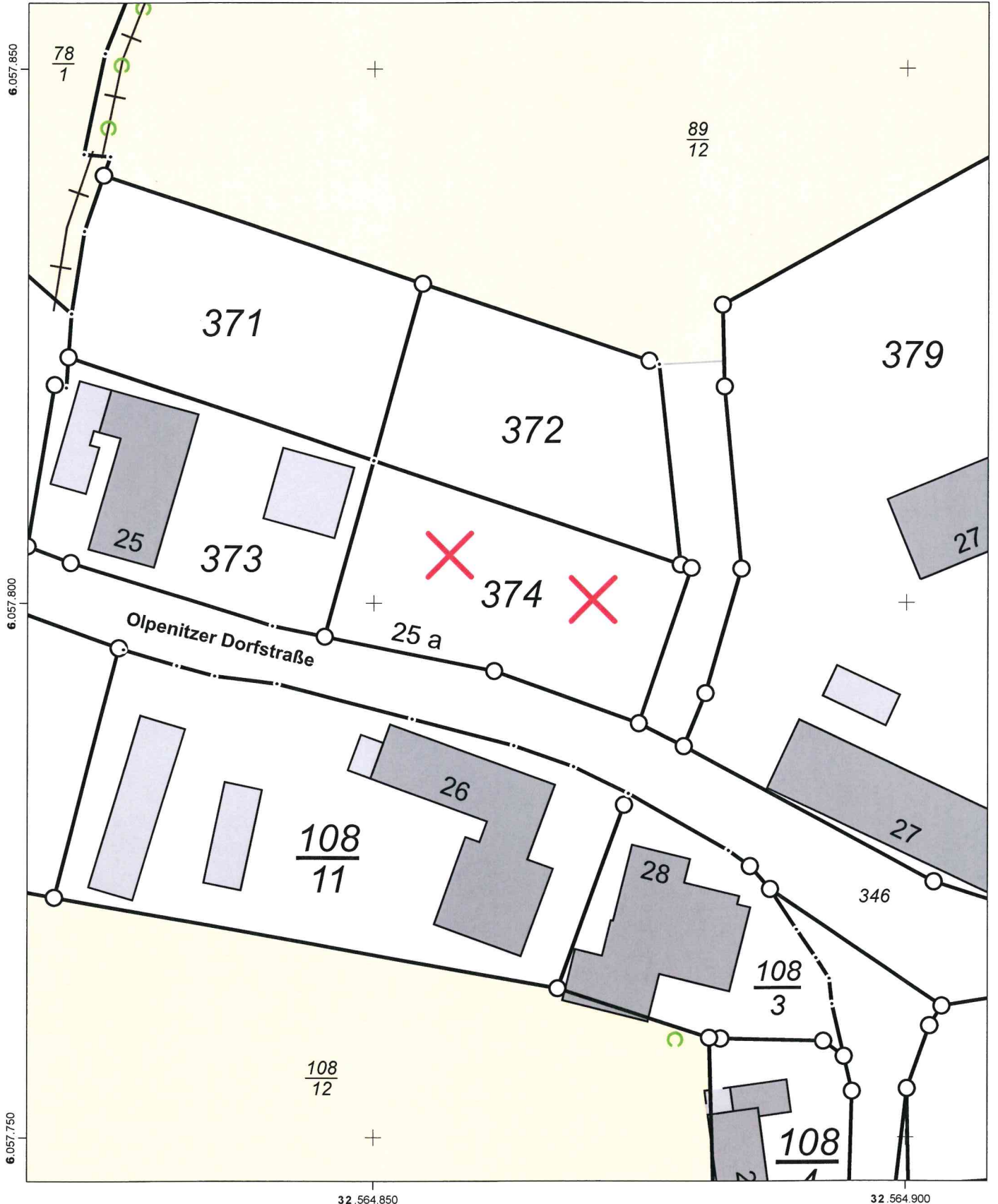

Maßstab: 1:500



Für den Maßstab dieses Auszugs aus dem Liegenschaftskataster ist der ausgedruckte Maßstabsbalken maßgebend. Dieser Auszug ist maschinell erstellt und wird nicht unterschrieben. Vervielfältigung, Umarbeitung, Veröffentlichung und Weitergabe an Dritte nur mit Zustimmung des Landesamtes für Vermessung und Geoinformation Schleswig-Holstein oder zum eigenen Gebrauch (§9 Vermessungs- und Katastergesetz in der jeweils geltenden Fassung).



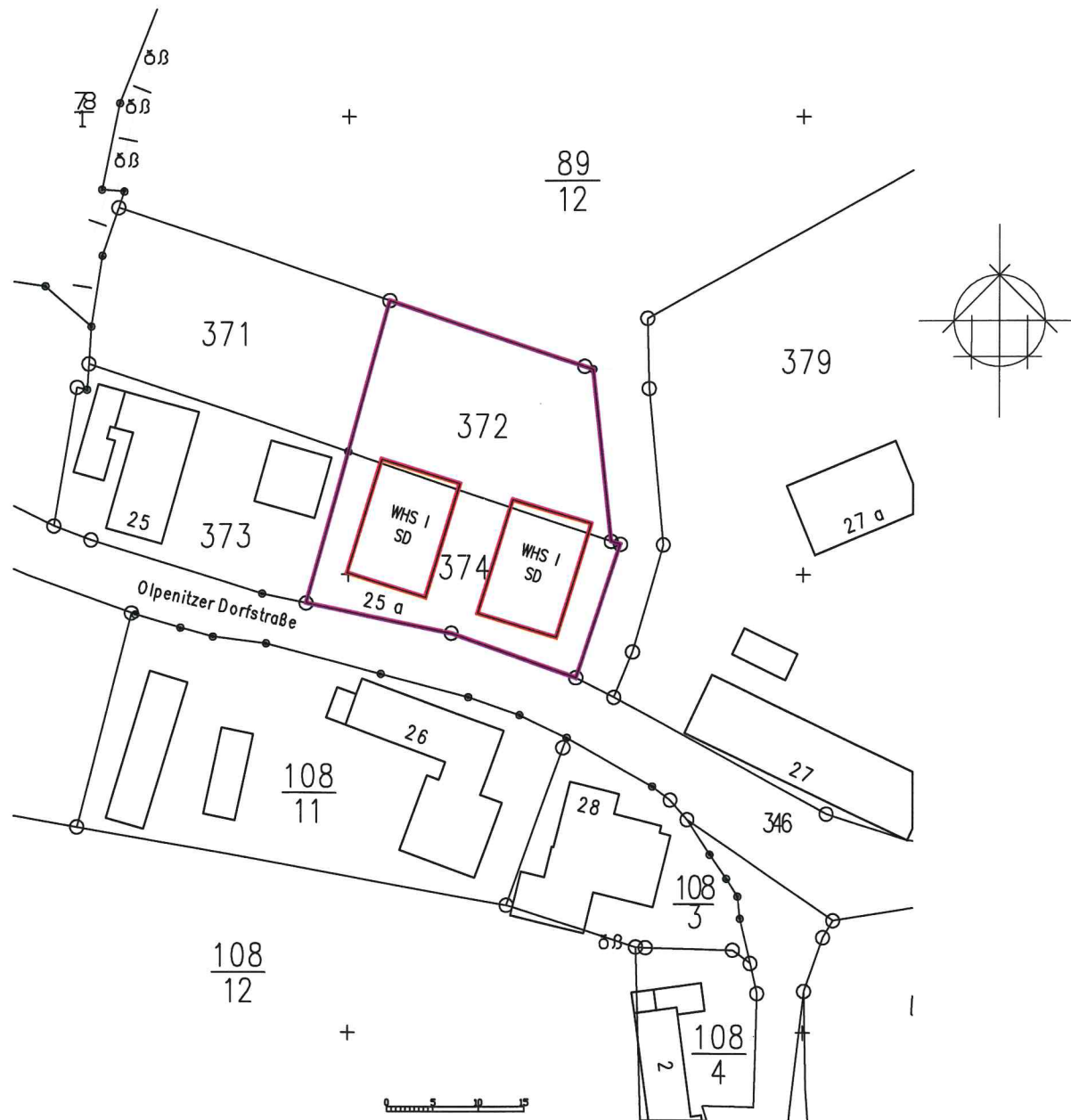

BAUVORH. : NEUBAU VON ZWEI
WOHNHÄUSERN

BAUORT : OLPENITZER DORFSTR. 25A
24376 KAPPELN-OPLPENITZ
FLUR: 1
FLURSTÜCKE: 374 + 372

ANTRAG AUF
VORBESCHIED

LAGEPLAN

M. 1:500

ENTWURF : **AMBROSIOUS**
ARCHITEKT 
AM GRETCHENWEG 6 • 24404 MAASHOLM
Tel: 04642/968220 Mail: info@Architekt-A.de
Fax: 04642/968221 Web: www.Architekt-A.de

DATUM : MAASHOLM, DEN 23.11.23