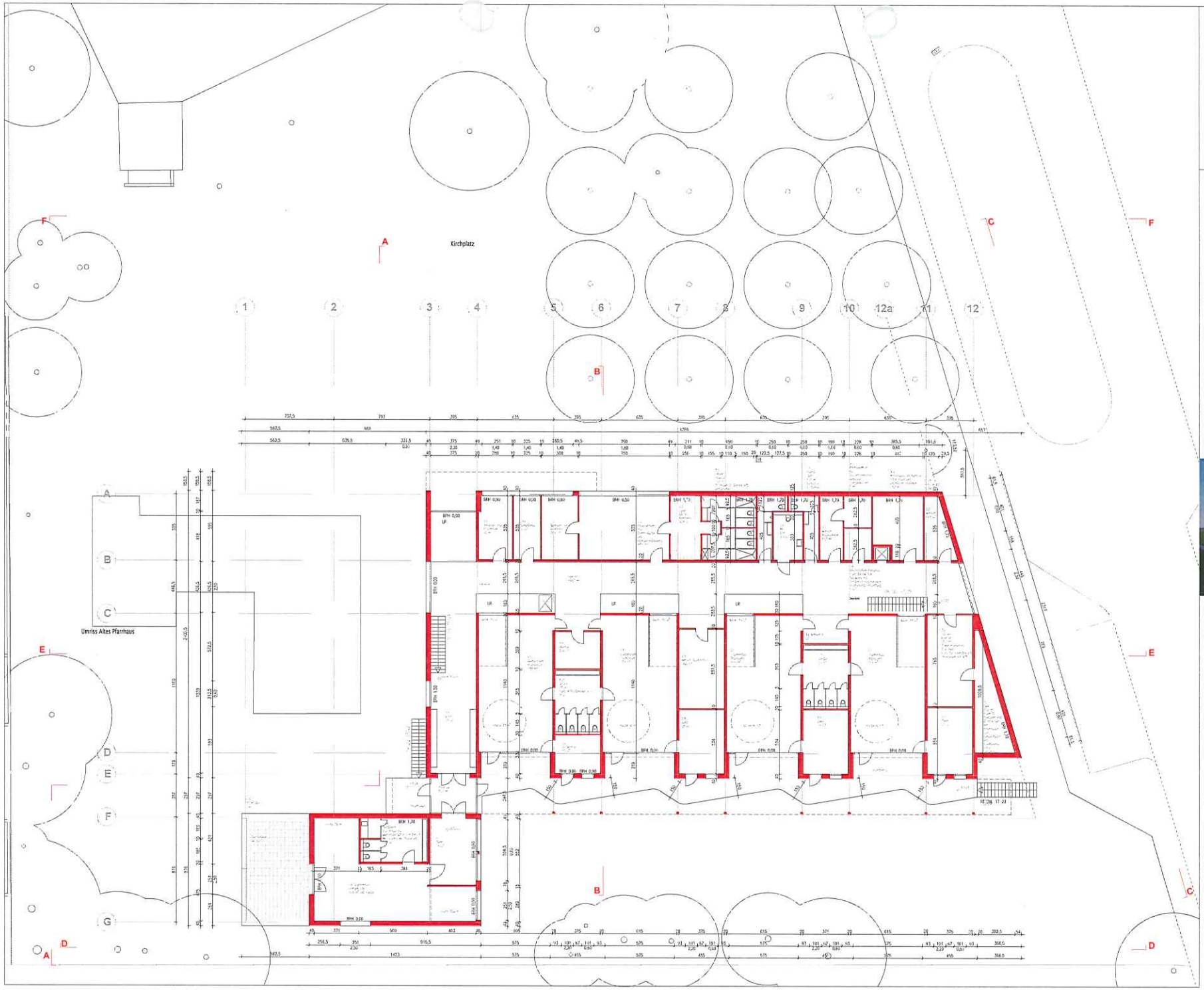

Vorentwurf

Der Inhalt der folgenden Fachplanungen wurde nachrichtlich übernommen.
Es gelten ausschließlich die Fachplanungen von:
HLSE:
Aufzug:
Statik:
Bauphysik:
Grünplanung:
Inneneinrichtung:
Brandschutz:

Alle Fenster- und Türmaße sind auf OKFFB bezogen.
Alle Umwehrungen und Geländer 1,10 m hoch.

OKFFB +- 0,00=11,60 üNN

207-3-2

Bauherr | Architekt

Datum	Index	Änderungen	Ersetzt	Ersetzt von	Ersetzt durch	Gezeichnet	Geprüft	Freigabe	Verteiler	Zeichnungsnum. Ersetzung	Datum	Ind.

Architekten Darr + Marx
50226 Frechen, Adam-Schall-Strasse 43
Telefon: 02234 - 271 251 Fax.: 02234 - 952 734
e-mail: info@darr-marx.de

Neubau Kita Kappeln- Ellenberg

Bauherr:
Ev. Luth. Kirchengemeinde
Ellenberg
Kieler Str. 3
24376 Kappeln

Grundriss OG

gez.: Darr	Datum: 12.11.2019	Nr.: 207-3-2
Größe: DIN A0	Maßstab: 1:100	

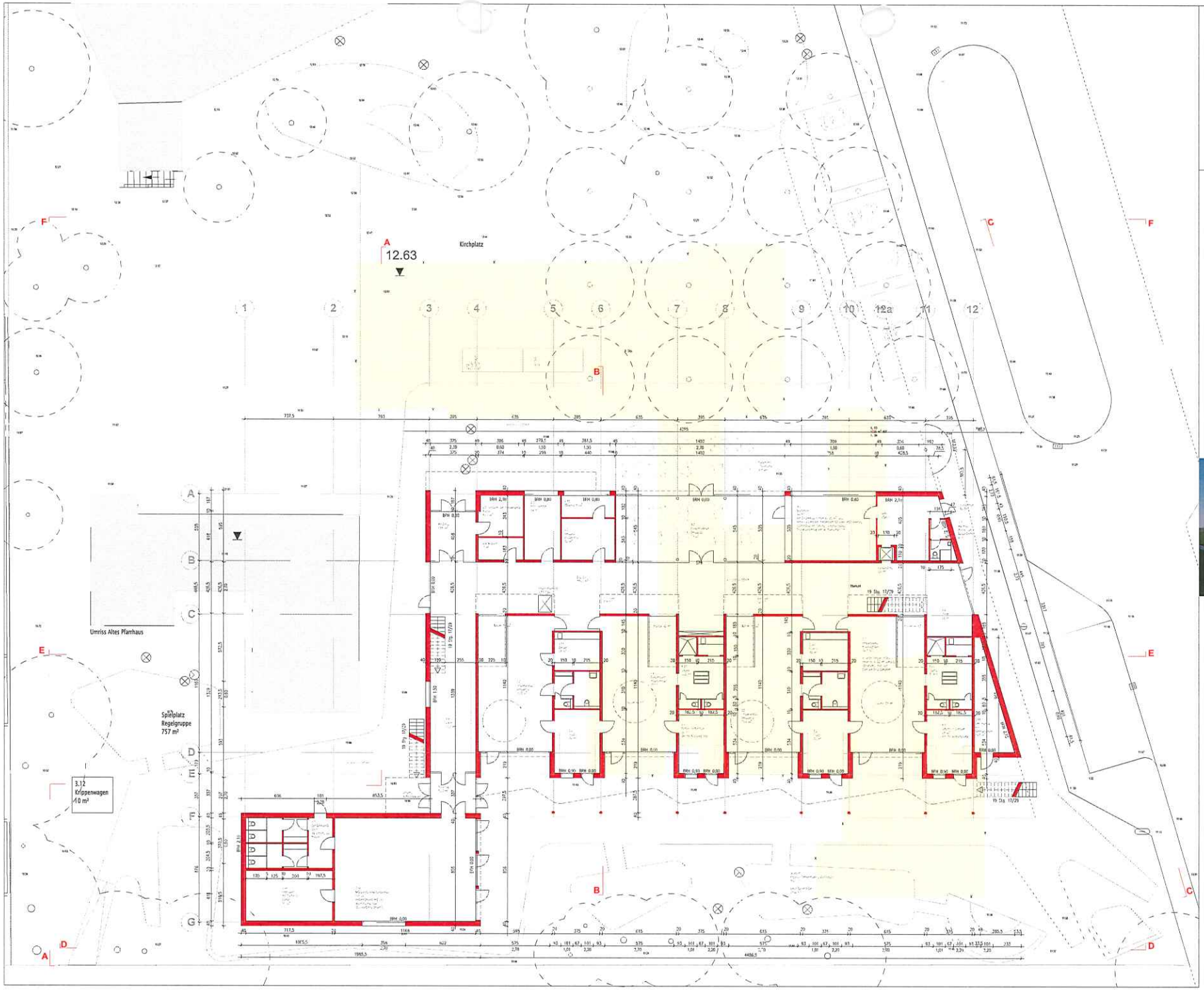

Vorentwurf

Der Inhalt der folgenden Fachplanungen wurde nachrichtlich übernommen.
Es gelten ausschließlich die Fachplanungen von:
HLSE:
Aufzug:
Statik:
Bauphysik:
Grünplanung:
Inneneinrichtung:
Brandschutz:
Küchenplanung

Alle Fenster- und Türmaße sind auf OKFFB bezogen.
Alle Umwehrungen und Geländer 1,10 m hoch.

OKFFB +- 0,00=11,60 üNN

Zeichenerklärung

207-3-1

Bauherr | Architekt

Vorlieferer	Änderungen Ergänzung	Datum	Ind.
Bauherr			
Statik			
Bauphysik			
Grünplanung			
E.T. - Planung			
Inneneinrichtung			
Vermessung			
Brandschutz			
Küchenplanung			
Aufzugbau			
Fachplaner			

Architekten Darr + Marx
50226 Frechen, Adam-Schall-Strasse 43
Telefon: 02234 - 271 251 Fax.: 02234 - 952 734
e-mail: info@darr-marx.de

Neubau Kita Kappeln- Ellenberg

Bauherr:
Ev. Luth. Kirchengemeinde
Ellenberg
Kieler Str. 3
24376 Kappeln

Grundriss EG

gez.: Darr	Datum: 12.11.2019	Nr.: 207-3-1
Größe: DIN A0	Maßstab: 1:100	

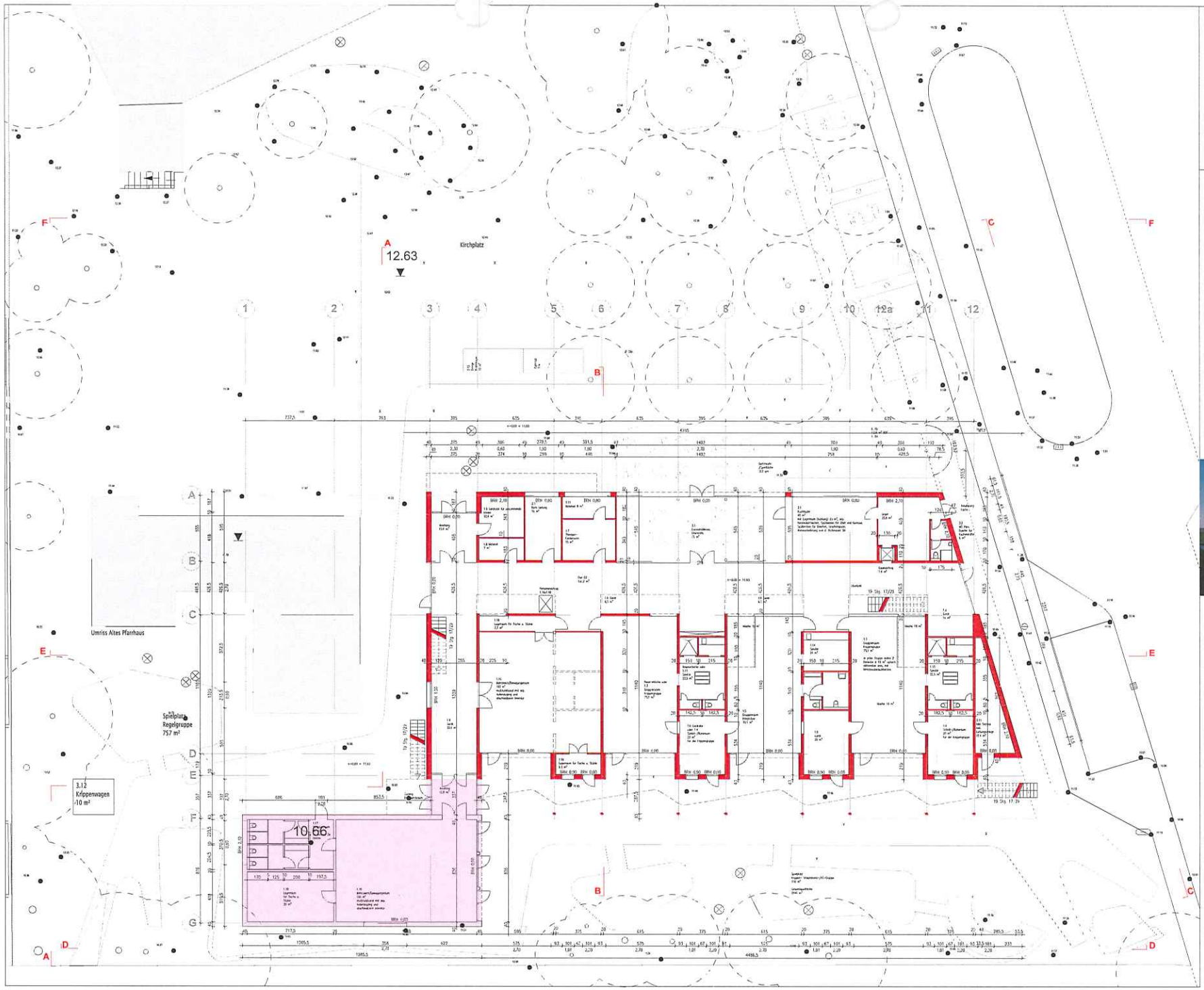

Vorentwurf in Bauabschnitten

Der Inhalt der folgenden Fachplanungen wurde nachrichtlich übernommen.
Es gelten ausschließlich die Fachplanungen von:
HLSE:
Aufzug:
Statik:
Bauphysik:
Grünplanung:
Inneneinrichtung:
Brandschutz:
Küchenplanung

Alle Fenster- und Türmaße sind auf OKFFB bezogen.
Alle Umwehrungen und Geländer 1,10 m hoch.

OKFFB = ± 0,00=11,60 üNN

Zeichenerklärung

Mauerwerk Bestand
Beton Neu
Mauerwerk neu
2. Deckenfeld
Fliese
Leichtbauwand
Leichtbauwand Glaswand
Dämmschicht
Brandabschnitt
Gerüstrisch
Schacht
Kante Gelände/ Keller S.E
Kante über Schnittebene

Leuchtmittel
Hohlkehlen
Schnitt
Geländeoberkante
Schnittmarke

Feuerlöscher
Rauchmelder
Feuermelder
Magnetrichtfeld
Magnetkontakt
Feuerabschlußklappe
Notausgang
auf. Achse
Tür Bestand
Tür neu
FD Fundamentpunktmarke
DD Deckendurchbruch
WD Wanddurchbruch
WS Wandschlitz
DB Dübelung
PB Putzbegrenzung
FB Fensterbank Detail
LH Lichte Höhe
LHAD Lichte Höhe AD
LB Lichte Durchgangsbreite
L Lüftung
S Sanitär
H Heizung
E Elektro Installation
T Telefon Installation
Sp Sprechstelle
HD Hauptdichte Tür
O AD Ohne AD

207-3-1

Bauherr | Architekt

Bezeichnung	Datum	Index
Vorbeider	Änderungen Ergänzungen	
Bauantrag		
Bauvorlage		
Ausführung		
Genehmigung		
Ausschreibung		
Bemaßung		
Detailplanung		
Ausführung		
Fertigstellung		

Architekten Darr + Marx
50226 Frechen, Adam-Schall-Strasse 43
Telefon: 02234 - 271 251 Fax.: 02234 - 952 734
e-mail: info@darr-marx.de

Neubau Kita Kappeln- Ellenberg

Bauherr:
Ev. Luth. Kirchengemeinde
Ellenberg
Kieler Str. 3
24376 Kappeln

Grundriss EG

gez.: Darr | Datum: 12.11.2019 | Nr.: 207-3-1 V1

Größe: DIN A0 | Maßstab: 1:100

Schnitt D-D 1:200

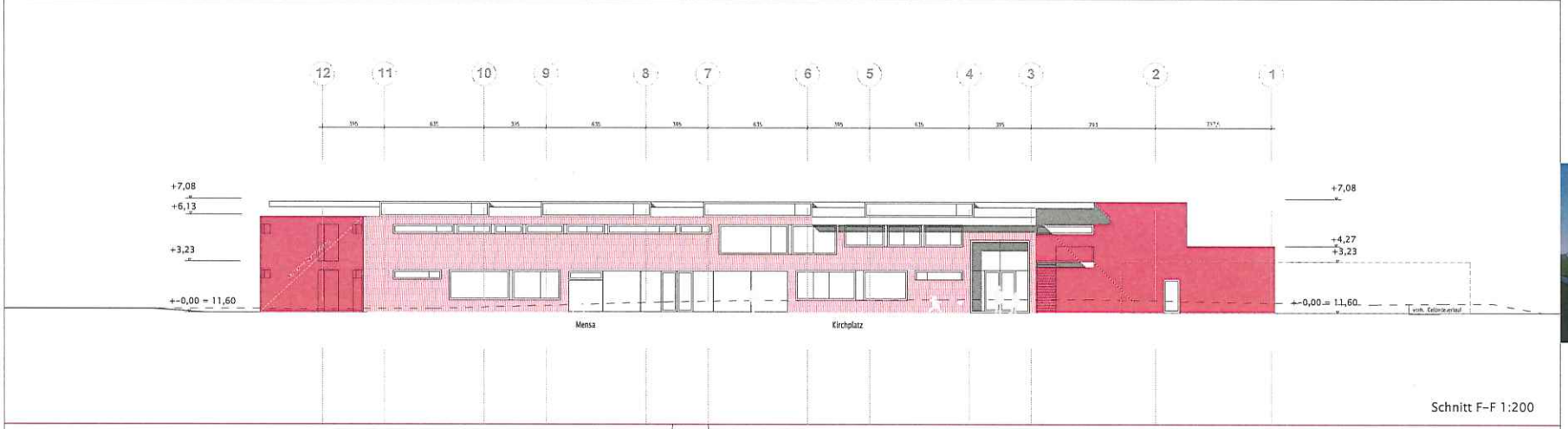

Schnitt F-F 1:200

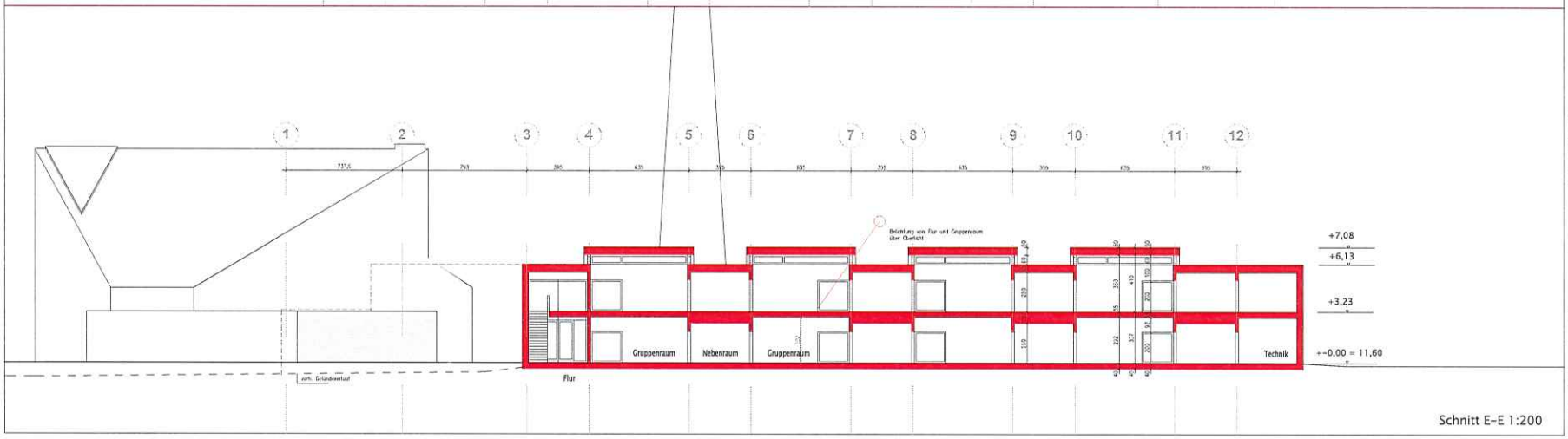

Schnitt E-E 1:200

Vorentwurf

Der Inhalt der folgenden Fachplanungen wurde nachrichtlich übernommen.
Es gelten ausschließlich die Fachplanungen von:
HLSE:
Aufzug:
Statik:
Bauphysik:
Grünplanung:
Inneneinrichtung:
Brandschutz:

Alle Fenster- und Türmaße sind auf OKFFB bezogen.
Alle Umwehrungen und Geländer 1,10 m hoch.

OKFFB +- 0,00=11,60 üNN

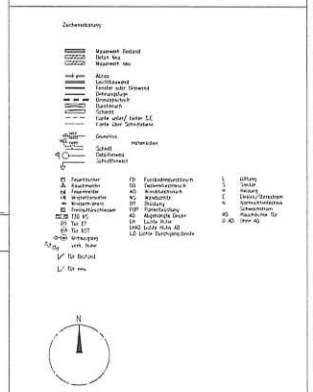

207-3-4

Bauherr | Architekt

Verteiler	Änderungen, Ergänzung	Datum	Vrk.

Architekten Darr + Marx
50226 Frechen, Adam-Schall-Strasse 43
Telefon: 02234 - 271 251 Fax.: 02234 - 952 734
e-mail: info@darr-marx.de

Neubau Kita Kappeln- Ellenberg

Ansichten+ Schnitte

Bauherr:
Ev. Luth. Kirchengemeinde
Ellenberg
Kieler Str. 3
24376 Kappeln

gez.: Darr	Datum: 12.11.2019	Nr.: 207-3-4
Große: DIN A0	Maßstab: 1:100	

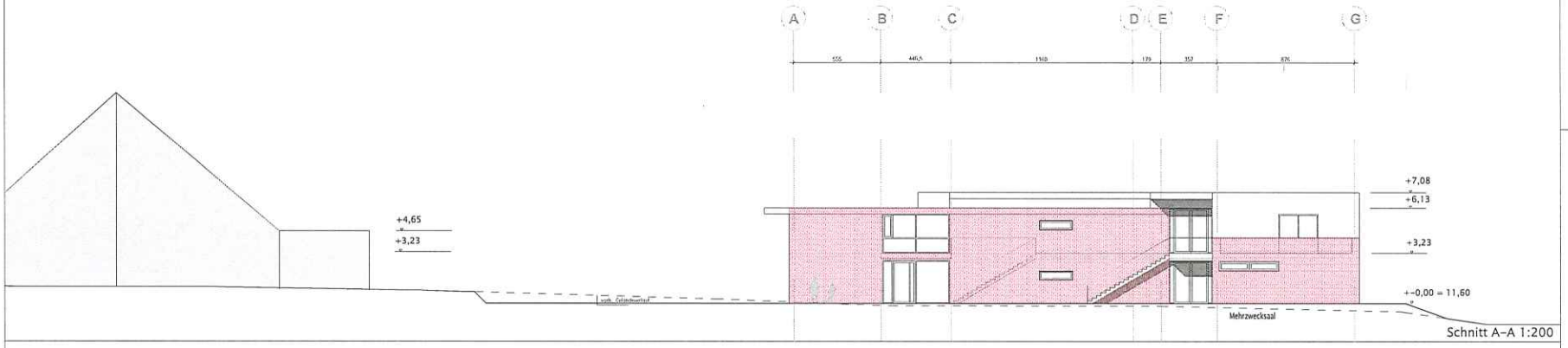

Schnitt A–A 1:200

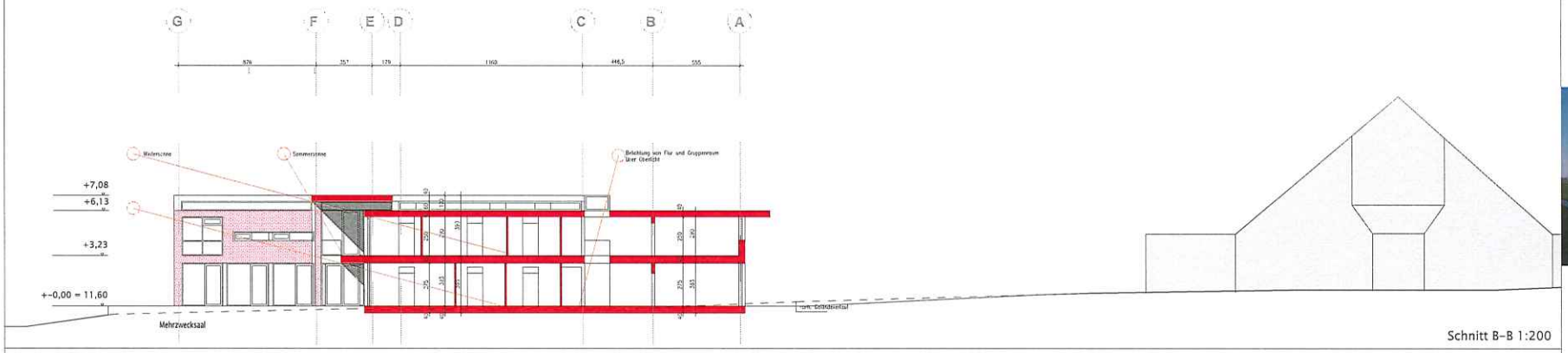

Schnitt B–B 1:200

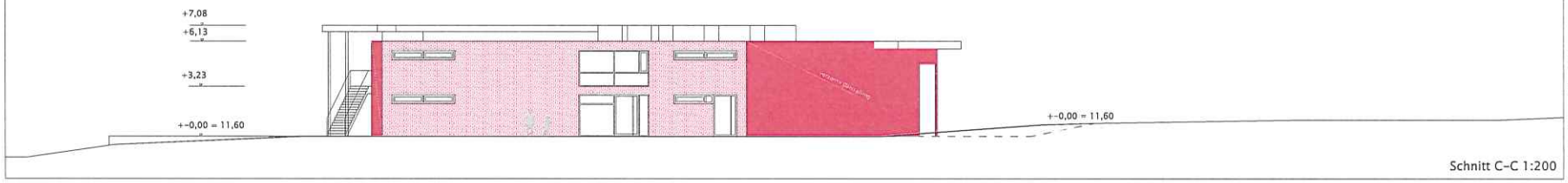

Schnitt C–C 1:200

Vorentwurf

Der Inhalt der folgenden Fachplanungen wurde nachrichtlich übernommen.
Es gelten ausschließlich die Fachplanungen von:
HLSE:
Aufzug:
Statik:
Bauphysik:
Grünplanung:
Inneneinrichtung:
Brandschutz:

Alle Fenster- und Türmaße sind auf OKFFB bezogen.
Alle Umwehrungen und Geländer 1,10 m hoch.

OKFFB +- 0,00=11,60 üNN

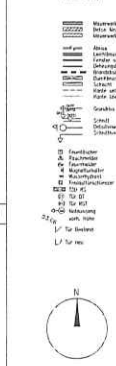

207-3-3

Bauherr | Architekt

Vorlagen	Änderungen Ergänzungen	Datum	Inst

Architekten Darr + Marx
50226 Frechen, Adam-Schall-Strasse 43
Telefon: 02234 - 271 251 Fax.: 02234 - 952 734
e-mail: info@darr-marx.de

Neubau Kita Kappeln- Ellenberg	Bauherr: Ev. Luth. Kirchengemeinde Ellenberg Kieler Str. 3 24376 Kappeln
Ansichten+ Schnitte	

gez.: Darr	Datum: 12.11.2019	Nr.: 207-3-3
Größe: DIN A0	Maßstab: 1:100	

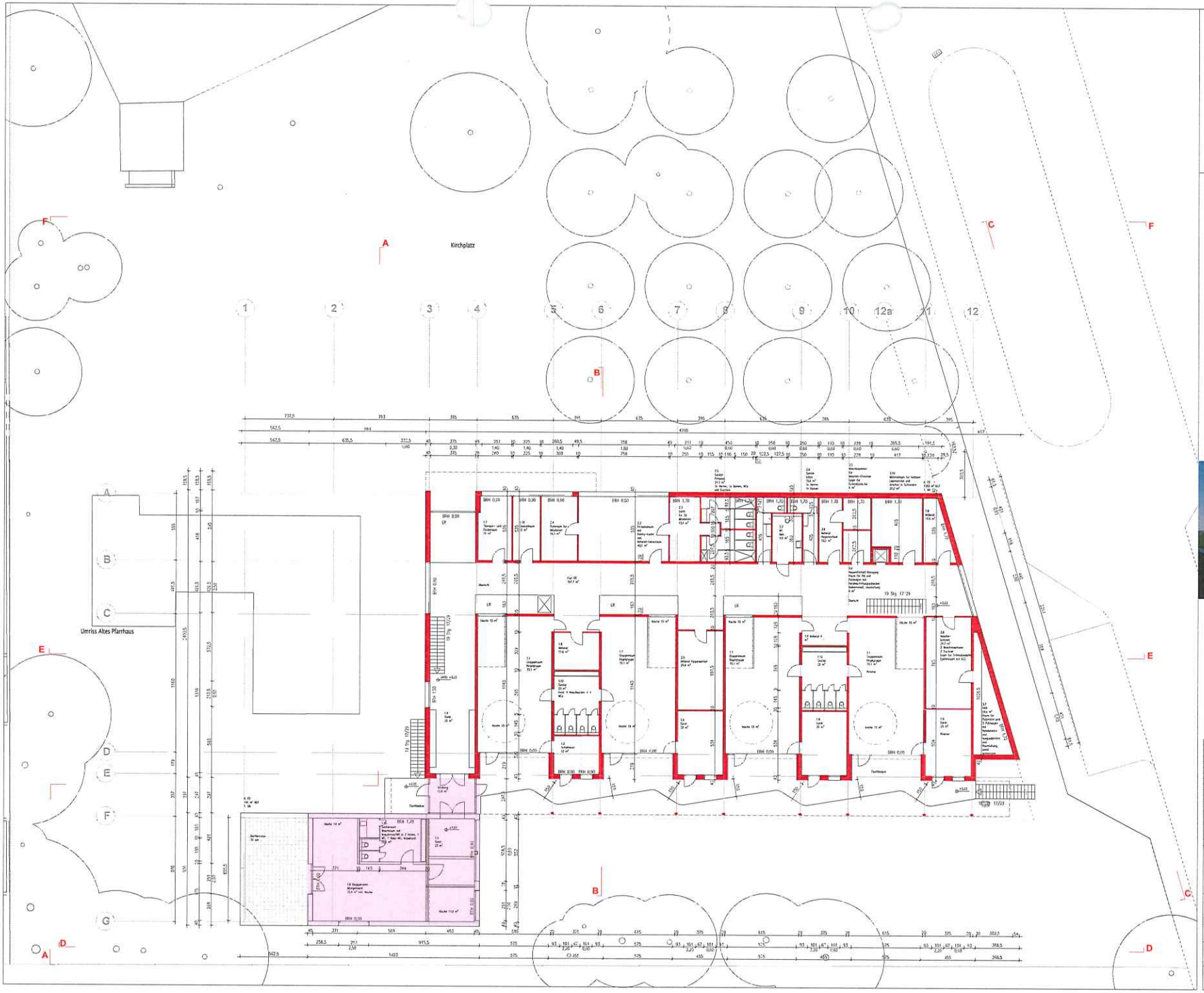

Vorentwurf in Bauabschnitten

Der Inhalt der folgenden Fachplanungen wurde nachrichtlich übernommen.
Es gelten ausschließlich die Fachplanungen von:
HLSE:
Aufzug:
Statik:
Bauphysik:
Grünplanung:
Inneneinrichtung:
Brandschutz:

Alle Fenster- und Türmaße sind auf OKFFB bezogen.
Alle Umwehrungen und Geländer 1,10 m hoch.

OKFFB +- 0,00=11,60 üNN

Zeichenerklärung

Mauerwerk Bestand
Beton Neu
Mauerwerk neu
Putze
Leichtbauwand
Stahlbeton Gewand
Sekundärfolge
Brandabschnitt
Geländer
Schacht
Kante unter/ hinter D.C
Kante über Schachtkante
Leuchten
Hohenfolgen
Schalt
Steckdosen
Schwachstrom
Fenstertür
Tau-Fenster
Fensterrahmen
Wetterschutzfolie
Wasserhydrant
Rauchschutzklappe
EB/RS EB/ RS
Tür DT
Tür RDT
Fallsicherung
Luft. Kühle
Tür Bestand
Tür neu
FD Fussbodenheizkreis
DD Deckenheizkreis
WD Wandheizkreis
WK Wandschild
PR Prüfung
PDR Paneelbrüstung
AV Abgehängte Decke
GK Gipskarton
LWD Leitte Höhe 80
LD Leitte Deckenplatte
L Lüftung
L Leuchte
H Heizung
E Elektro Steckdose
N Nachrichtentechnik
Lichtschalter
RS Rauchschutz Tür
B 40 Breite 40

N

207-3-2

Bauherr | Architekt

Index	Datum	Änderungen / Ergänzung	Verfasser

Architekten Darr + Marx
50226 Frechen, Adam-Schall-Strasse 43
Telefon: 02234 - 271 251 Fax.: 02234 - 952 734
e-mail: info@darr-marx.de

Neubau Kita Kappeln- Ellenberg	Bauherr: Ev. Luth. Kirchengemeinde Ellenberg Kleier Str. 3 24376 Kappeln
Grundriss OG	
gez.: Darr	Datum: 12.11.2019 / Nr.: 207-3-2 V1
Größe: DIN A0	Maßstab: 1:100