

Auszug aus dem Liegenschaftskataster

Liegenschaftskarte 1:250

Erstellt am 20.08.2018

Flurstück: 20/1
Flur: 3
Gemarkung: Kappeln

Gemeinde: Kappeln
Kreis: Schleswig-Flensburg

Landesamt für Vermessung und Geoinformation Schleswig-Holstein



Erteilende Stelle: LVermGeo SH
Mercatorstraße 1
24106 Kiel

Telefon: 0431-383-2019
E-Mail: Geoserver@LVermGeo.landsh.de

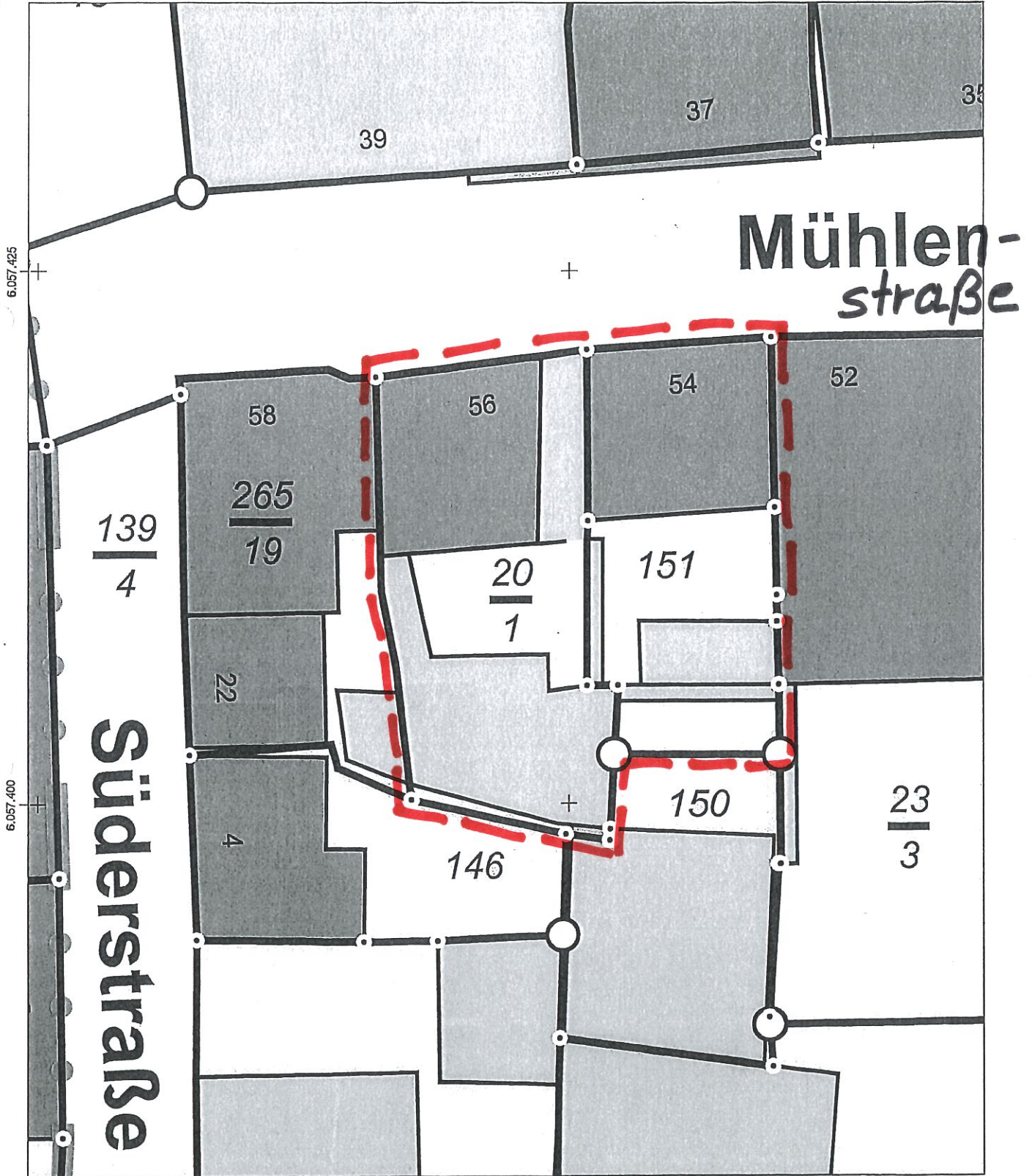

32.559.925

32.559.950

Maßstab: 1:250

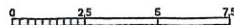

Meter

Für den Maßstab dieses Auszugs aus dem Liegenschaftskataster ist der ausgedruckte Maßstabsbalken maßgebend. Dieser Auszug ist maschinell erstellt und wird nicht unterschrieben. Vervielfältigung, Umarbeitung, Veröffentlichung und Weitergabe an Dritte nur mit Zustimmung des Landesamtes für Vermessung und Geoinformation Schleswig-Holstein oder zum eigenen Gebrauch (§9 Vermessungs- und Katastergesetz i.d.F. vom 12.05.2004, zuletzt geändert durch Verordnung vom 16.03.2015).





Ansicht Mühlenstraße

- NEU Kalksandstein 
- NEU Trockenbau 
- NEU Porenbeton 
- Bestandswand 